

Desain Seragam Sekolah

1. OSIS Laki-laki

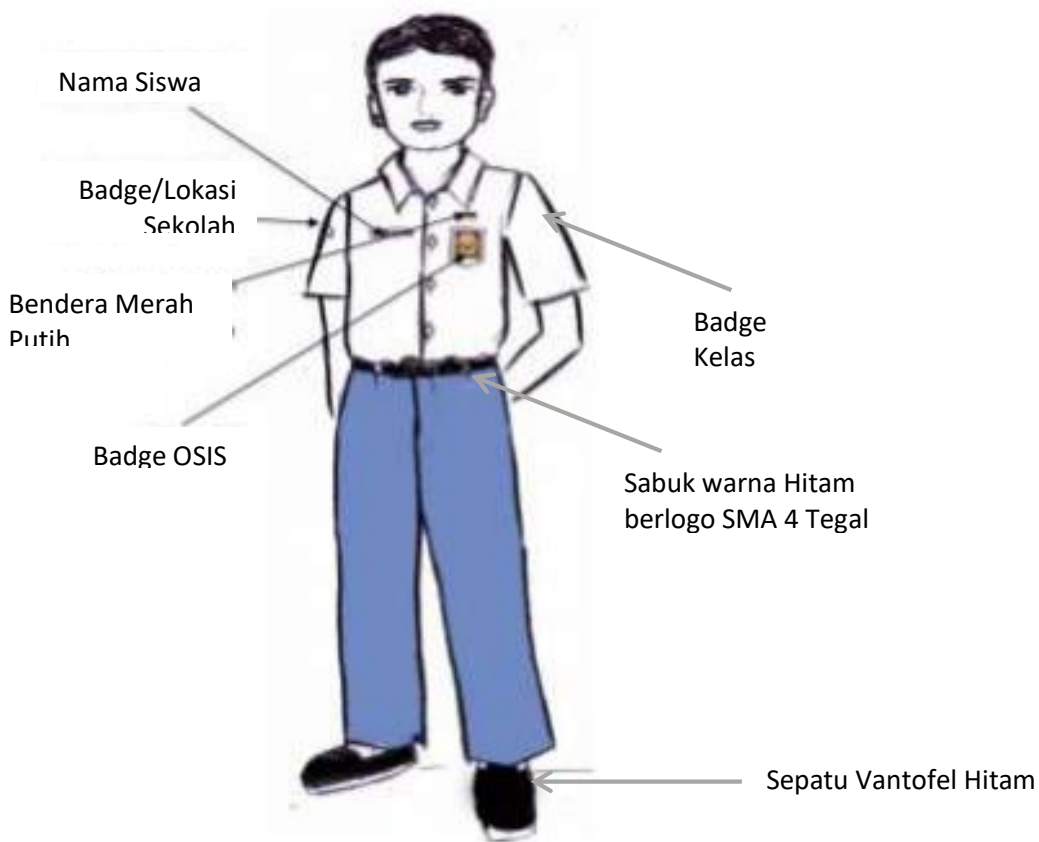

2. OSIS Perempuan

Muslim



Non Muslim



Atribut

- a. *Badge* OSIS dijahitkan pada saku kemeja.
- b. *Badge* merah putih dijahitkan pada atas saku kemeja.
- c. *Badge* nama Peserta Didik dijahitkan pada kemeja bagian dada sebelah kanan.
- d. *Badge* nama Sekolah dan nama kabupaten/kota dijahitkan pada lengan kemeja sebelah kanan.

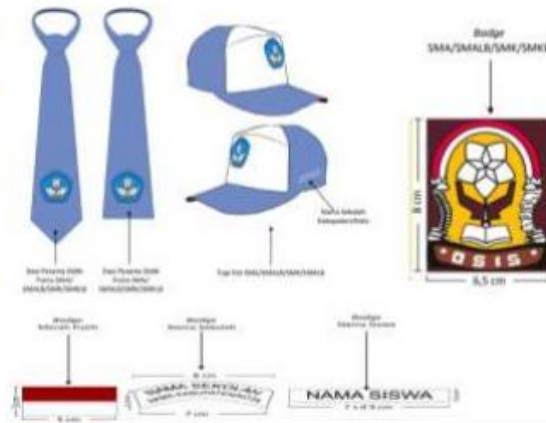

Keterangan :

- 1. Letak Atribut antara laki-laki dan perempuan sama
- 2. Seragam OSIS digunakan setiap hari Senin-Selasa
- 3. Sepatu Vantofel digunakan hari senin, selasa, dan jum'at serta pada saat pelaksanaan upacara bendera

3. BATIK LAKI-LAKI



4. BATIK PEREMPUAN



Keterangan :

1. Letak Atribut antara laki-laki dan perempuan sama
2. Seragam Ciri Khas SMA 4 digunakan setiap hari Rabu-Kamis
3. Sepatu sekolah warna bebas digunakan setiap hari Rabu-Kamis
4. Bagi Siswi Muslim menggunakan hijab warna krem (sama dengan warna bawahan)

5. SERAGAM PRAMUKA LAKI-LAKI



Seragam
Penegak & Pandega
Putera

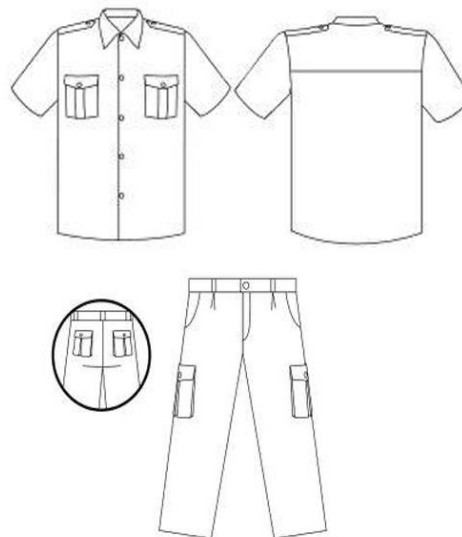

5. SERAGAM PRAMUKA PEREMPUAN



Atribut Pramuka :

-  1. Kantong Kiri (untuk laki-laki)
-  2. Atas Kantong Kanan (untuk laki-laki)
-  3. Pucuk krah kiri (untuk perempuan)
-  4. Pucuk krah kanan (untuk perempuan)
5. Letak nama di dada sebelah kanan
6. Lengan kanan berisi Badge Kota Tegal, Gudep, dan badge Jawa Tengah
7. Lengan kiri berisi badge ambalan